

FICHA 2 - PROJETO PROCON NA ESCOLA

STATUS: Em execução**RELATÓRIOS ANEXADOS AO PORTIFÓLIO:**

- Projeto contendo justificativa, objetivo, duração, público-alvo, metodologia de execução, coordenação, organização.
- Descrição dos recursos materiais.
- Relatórios detalhado de atividades.
- Atas de reunião.
- Documentos comprovantes da realização dos trabalhos: Declaração/Certidão de realização de palestra emitidas pelas escolas e fichas de avaliação das palestras preenchidas pelos alunos e demais participantes das palestras.

ETAPAS CONCLUÍDAS:

- Cumprido Cronograma de palestras do 3º. Bimestre de 2015, inserido no calendário escolar, nas seguintes escolas: 15/06/2015 – EMEB São Vicente – 13 participantes. 16/06/2015 – EMEB Padre Gino Zatelli – 23 participantes 17/06/2015 – EMEB Luiz Semprini – 30 participantes 18/06/2015 – EMEB Athayr Cagnin – 25 participantes. Total de participantes – 91 participantes.

RECURSOS MATERIAIS: Em processo de aquisição.

FICHA 8 – PROJETO HUMANIZAÇÃO DA ESTRUTURA FÍSICA

STATUS: Em execução**RELATÓRIOS ANEXADOS AO PORTIFÓLIO:**

- Projeto contendo justificativa, objetivo, duração, público-alvo, metodologia de execução, coordenação, organização.
- Descrição dos recursos humanos.
- Relatório detalhado de atividades.
- Atas de reunião.

ETAPAS CONCLUÍDAS:

- Nomeada comissão com a atribuição de elaborar os estudos necessários para concretização do projeto HUMANIZAÇÃO DA ESTRUTURA FÍSICA.
- Identificado imóvel para locação.
- Montado processo de locação de imóvel.
- Realizado projeto das alterações da estrutura física.
- Realizado cotação de preços de móveis e equipamentos, equipamentos de climatização de ar, divisórias e forros.

RECURSOS MATERIAIS: Em processo de aquisição.

FICHA 10 – PROJETO TREINAMENTO E CAPACITAÇÃO

STATUS: Em execução**RELATÓRIOS ANEXADOS AO PORTIFÓLIO:**

- Projeto contendo justificativa, objetivo, duração, público-alvo, metodologia de execução, coordenação, organização.
- Descrição dos recursos humanos.
- Relatório de atividades com descrição do recursos materiais.
- Atas de reunião.

ETAPAS CONCLUÍDAS:

- Elaborado projeto contendo justificativa, objetivo, duração, público-alvo, temas, coordenação, organização e metodologia de execução.
- Nomeada COMISSÃO DE TREINAMENTO E CAPACITAÇÃO DO FMPDC.
- Realizada solicitação de treinamentos.

RECURSOS MATERIAIS: Em processo de aquisição.**DECRETO Nº 25.714**

Replicação

O PREFEITO MUNICIPAL DE CACHOEIRO DE ITAPEMIRIM, Estado do Espírito Santo, no uso de suas atribuições legais,

RESOLVE:

Art. 1º Homologar a **Resolução nº 007/2015**, de 28 de outubro de 2015, em anexo, exarada pelo Conselho Municipal de Proteção e Defesa do Consumidor - CONDECON.

Art. 2º Este Decreto entrará em vigor na data de sua publicação, revogadas as disposições em contrário.

Cachoeiro de Itapemirim, 29 de outubro de 2015.

CARLOS ROBERTO CASTEGLIONE DIAS
Prefeito Municipal

CONSELHO MUNICIPAL DE PROTEÇÃO E DEFESA DO CONSUMIDOR
- CONDECON -

RESOLUÇÃO Nº 007/2015

O plenário do CONDECON - Conselho Municipal de Proteção e Defesa do Consumidor, no uso de suas competências regimentais e atribuições legais, conferidas pela Lei Federal nº 8.078, de 22 de setembro de 1990, Decreto Federal nº 2.181, de 20 de março de 1997, e Lei Municipal nº 7078, de 01 de outubro de 2014, em decisão aprovada em reunião ordinária realizada no dia 28 de outubro de 2015,

RESOLVE:

Art. 1º Aprovar o anexo Relatório Bimestral de Atividades do CONDECON referente ao 4º bimestre de 2015.

Art. 2º Esta Resolução entra em vigor na data de sua publicação.

Cachoeiro de Itapemirim, 28 de outubro de 2015.

ROGÉRIO DA SILVA ATHAYDE
Presidente do CONDECON

RELATÓRIO BIMESTRAL DE ATIVIDADES 4º BIMESTRE DE 2015
JULHO E AGOSTO DE 2015

INTRODUÇÃO

Este relatório demonstra as atividades realizadas para a execução dos projetos aprovados através do Plano de Trabalho do CONDECON – Resolução 002/2015, durante o 4º bimestre de 2015.

Os projetos definidos como prioritários e em execução receberam o status “EM EXECUÇÃO” e os projetos iniciados em bimestres anteriores cujas atividades foram paralisadas temporariamente neste bimestre receberam o status “SUSPENSO TEMPORARIAMENTE”.

Cada projeto possui portfólio contendo: projeto detalhado demonstrando justificativa, objetivo, duração, público-alvo, metodologia de execução, coordenação, organização, além de relatórios detalhados de atividades de cada bimestre, atas de reuniões, ordens de serviços, documentos comprobatórios da realização dos trabalhos, declarações/Certidões de realização de palestras e fichas de avaliação.

Todos os portfólios estão à disposição dos conselheiros do CONDECON para consulta.

DEMONSTRAÇÃO DOS STATUS DOS PROJETOS

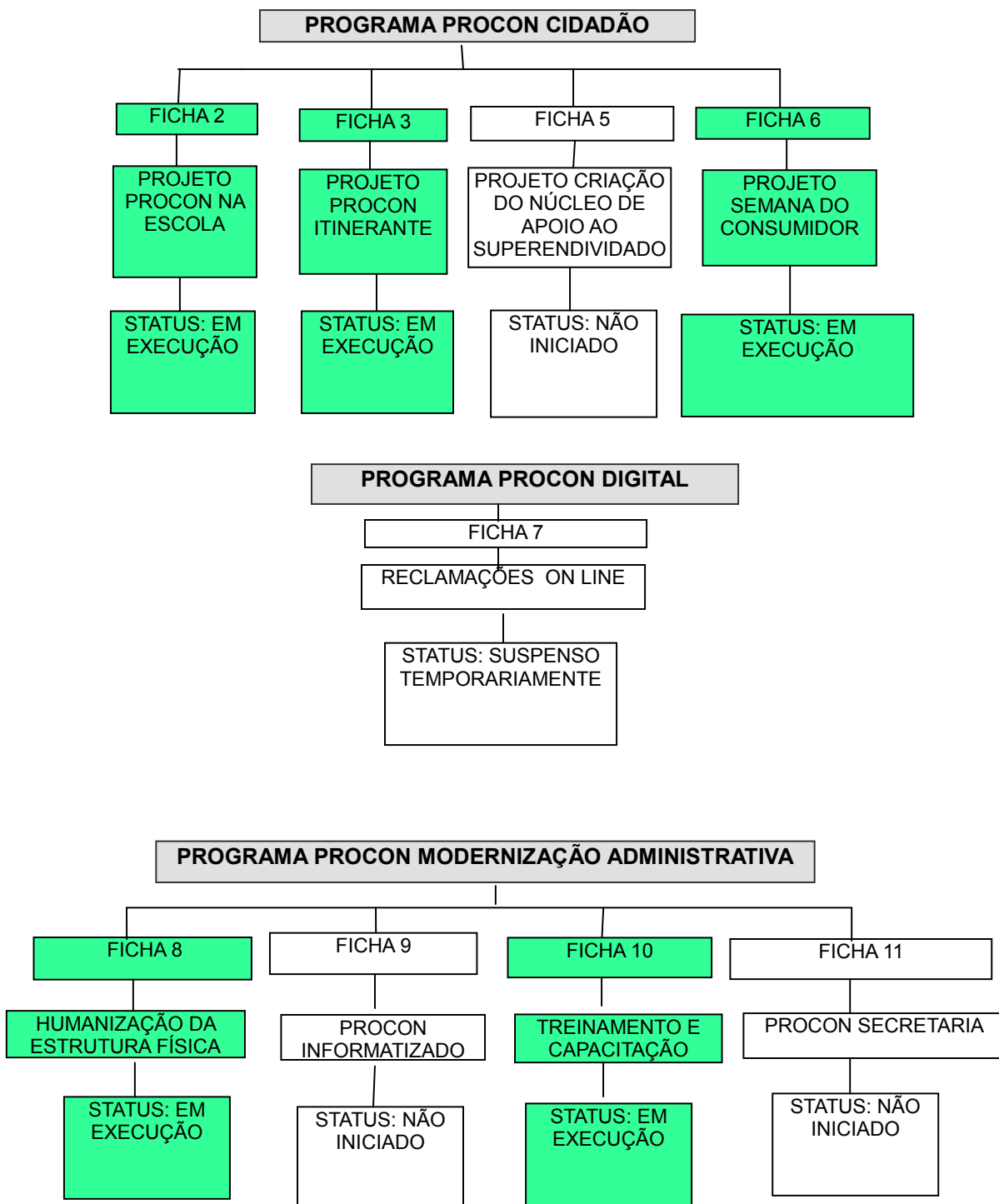

FICHA 2 - PROJETO PROCON NA ESCOLA

ETAPAS CONCLUÍDAS

☐ Cumprido Cronograma de palestras do 4º. Bimestre de 2015, inserido no calendário escolar, nas seguintes escolas:

10/08/2015 ☐ EMEB Padre Gino Zatelli ☐ 27 participantes

11/08/2015 ☐ EMEB São Vicente ☐ 29 participantes.

11/08/2015 ☐ EMEB Luiz Semprini ☐ 27 participantes

13/08/2015 ☐ EMEB Athayr Cagnin ☐ 25 participantes.

Total de alunos treinados ☐ 108 participantes.

RECURSOS HUMANOS: Equipe PROCON Cachoeiro

RECURSOS MATERIAIS: Descritos detalhadamente no portfólio conforme quadro demonstrativo de Recursos materiais.

FICHA 3 PROCON ITINERANTE

ETAPAS CONCLUÍDAS:

Realizada reunião com líderes comunitários dos bairros abaixo listados visando transmitir para a comunidade informações sobre o PROJETO PROCON ITINERANTE:

- Bairro Aeroporto e localidades de Santa Fé e Córrego do Brás.
- Bairro Boa vista.

PROCON ITINERANTE realizado nos dias 27 e 28 de agosto de 2015 no Bairro Aeroporto.

Atendimentos Realizados:

- 01 solicitação de parcelamento de débitos + 01 solicitação de relocação de poste ESCELSA
- 01 reclamação sobre cobrança abusiva CEF
- 02 reclamação cobrança indevida - VIVO

Realizada parceria com a Secretaria Municipal de Desenvolvimento Econômico visando utilizar a estrutura do PROJETO EMPREENDEDOR ITINERANTE para oferecer os trabalhos do PROJETO PROCON ITINERANTE.

Alterado o cronograma de execução do PROJETO PROCON ITINERANTE visando a inserção de novas datas de atendimento da população, conforme segue:

EXERCÍCIO/2015:

- 14 e 15 de outubro de 2015 Inserido Bairro Jardim Itapemirim.
- 22 e 23 de outubro de 2015 Bairro União.
- 11 e 12 de novembro de 2015 Inserido Bairros Coronel Borges e São Luiz Gonzaga.
- 25 e 26 de novembro de 2015 Bairro Nova Brasília.
- 09 e 10 de dezembro de 2015 Inserido Bairro Novo Parque.
- 12 de dezembro de 2015 Bairro Zumbi Solicitação da comunidade.

EXERCÍCIO/2016:

- 23 e 24 de fevereiro Bairro novo Parque e Rubem Braga
- 25 e 26 de fevereiro Bairro Village da Luz
- 29 e 30 de março Bairro Gilson Carone
- 31 de março e 01 de abril Bairro Coramara
- 13, 14 e 15 de abril Itaoca
- 28 e 29 de abril Bairro Zumbi
- 11 e 12 de maio Bairro Praça da Bandeira
- 18 e 19 de maio Bairros N. S. da Penha, Santa Helena, Santa Cecília
- 15 e 16 de junho Bairro Vila Rica e Maria Ortiz
- 22 e 23 de junho Bairro Amaral

RECURSOS HUMANOS: Equipe PROCON Cachoeiro

RECURSOS MATERIAIS: Descritos do portfólio conforme quadro demonstrativo de Recursos materiais.

FICHA 6 SEMANA DO CONSUMIDOR

ETAPAS CONCLUÍDAS:

Definida a data para realização: 08 a 12 de setembro de 2015.

- Elaborados projeto e portfólio
- Definidas as escalas de trabalho para os recursos humanos.
- Definidos os recursos materiais.

RECURSOS HUMANOS: Equipe PROCON Cachoeiro

RECURSOS MATERIAIS: Descritos detalhadamente no portfólio conforme quadro demonstrativo de Recursos materiais.

FICHA 8 HUMANIZAÇÃO DA ESTRUTURA FÍSICA

ETAPAS CONCLUÍDAS:

- Emitido parecer favorável da PGM sobre locação do imóvel escolhido para abrigar nova sede do PROCON.
- Elaborado projeto para adequação da estrutura física do imóvel (Secretaria Municipal de Obras)
- Solicitado a elaboração de projeto elétrico (Secretaria Municipal de Obras).
- Realizados os levantamentos para instalação de equipamentos para a climatização do ambiente, persianas, forros, vidros e divisórias.
- Realizado os contatos com a DATAI visando elaboração de proposta comercial para a instalação de rede de internet e pontos de rede.

RECURSOS HUMANOS: Equipe PROCON Cachoeiro, Secretaria Municipal de Obras e DATAI.

RECURSOS MATERIAIS: Descritos do portfólio conforme quadro demonstrativo de Recursos materiais.

FICHA 10 **TREINAMENTO E CAPACITAÇÃO****ETAPAS CONCLUÍDAS:** Definido cronograma de treinamento ano 2015:

Data	Contratada	Local	Tipo	Cargo
20/09/15 a 26/09/15	Consultre Treinamentos	Fortaleza - CE	Desenvolvimento Gerencial	01 coordenador executivo, 01 consultor Interno
12/10/15 a 17/10/15	Consultre Treinamentos	São Paulo - SP	Redação Profissional, Oficial e Administrativa	01 administrador, 01 Coordenador
11/15 até 04/16	INDESP	Cachoeiro de Itapemirim	PNL <input type="checkbox"/> Programação Neurolinguística	02 Auditores-Fiscais. 01 administrador, 01 coordenador executivo, 01 consultor interno
19/11 a 20/11	INDESP <input type="checkbox"/> Curso na modalidade <input type="checkbox"/> in company <input type="checkbox"/>	Cachoeiro de Itapemirim	Aprimorando a Comunicação com as Ferramentas da PNL	Todos os servidores lotados no PROCON + 05 vagas disponíveis.

RECURSOS HUMANOS: Equipe PROCON Cachoeiro**RECURSOS MATERIAIS:** Descritos do portfólio conforme quadro demonstrativo de Recursos materiais.