

REVISÕES		
Nº	MODIFICAÇÃO	DATA
00	EMISSÃO INICIAL	JUNHO/2018

NOTAS	
Nº	OBSERVAÇÃO
01	PAREDES NÃO COTADAS IGUAL A 15CM
02	COTAS EM METRO
03	AS COTAS PREVALECEM SOBRE O DESENHO

QUADRO DE ÁREAS	
ZONAMENTO	ZOL
CNAE	4038 - 702
CNAE	4711 - 302
GRUPO DE USO	CS3
PAVIMENTO TERREO ATACAREJO	9.361,85 M2
MEZANINO ATACAREJO	9.317,83 M2
ÁREA TOTAL ATACAREJO	9.979,68 M2
CASTELO D'ÁGUA	20,52 M2
MEDIDORES	11,39 M2
ÁREA TOTAL CONSTRUÍDA	9.711,59 M2
ÁREA TOTAL COMPUTÁVEL	972,48 M2

ÁREA DO TERRENO	32.151,02 M2
TAXA DE OCUPAÇÃO (9.393,78 M2)	29,22 %
COEFICIENTE DE APROVEITAMENTO	0,25
ÁREA PERMITEVÉL	12.512,05 M2
TAXA DE PERMITEVIBILIDADE	38,92 %

VAGAS	
NÚMERO TOTAL DE VAGAS DE AUTOMÓVEIS	337
(NÚMERO DE VAGAS DE PNE)	08
(NÚMERO DE IDOSOS)	17
NÚMERO DE VAGAS DE CARGA/DESCARGA	07
NÚMERO DE VAGAS DE BICICLETAS/MOTOS	112
(NÚMERO DE VAGAS DE BICICLETAS)	59
(NÚMERO DE VAGAS DE MOTOS)	53

OPÇÃO 01 - ACESSOS

ATAcarejo
EDIFICAÇÃO COMERCIAL

LOCAL: RUA MOREIRA, 259 - A315, CORONEL BORGES
CACHOEIRO DE ITAPEMIRIM - ES

PROPRIETÁRIO:
PI DW EMPREENDIMENTOS LTDA
WILLIAM CARONE

AUTOR DO PROJETO:
LUIZ CLAUDIO LEONE LOUREIRO
CAU BR A10796-2

COAUTOR DO PROJETO:
FABIANO SEGANTINI DE SOUZA
CAU BR AR8076-3

RESP. TÉCNICO:

TÍTULO: **ACESSOS**

REV.: CL

DES.: A.S.S.P.S.S.

ARQ.: ARQ-431-11

DATA: JUNHO / 2018

PRANCHA:

projetos@barqueiros.com.br
071 3229-3094 - 08h - 18h

01/02

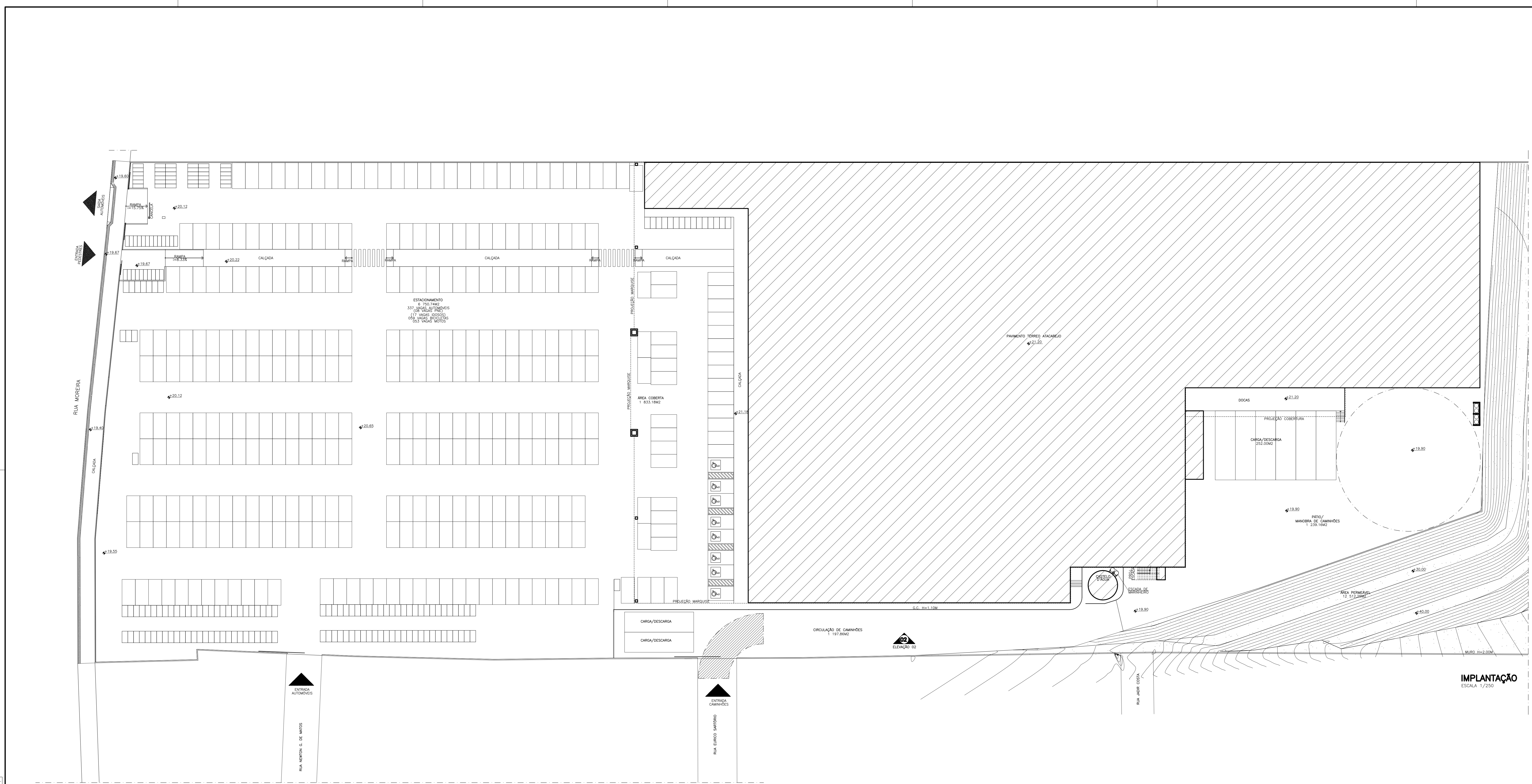

COR	PEÇA	ESPESS.
1	7	0,2
2	7	0,2
3	7	0,2
4	7	0,2
5	7	0,4
6	7	0,3
7	7	0,4
8	8	0,15
10	7	0,4
11	7	0,4
252	7	0,12
253	253	0,12

ESCALA: PLANTA EM 1/500